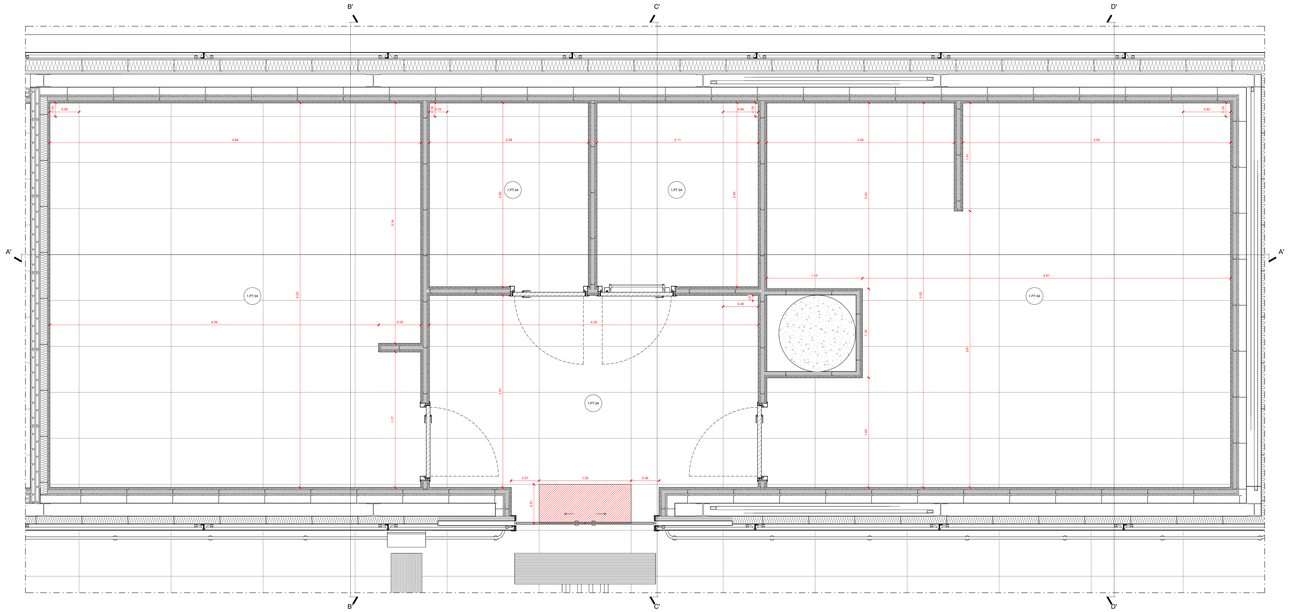

BAGNO 01.LS.013: PIANTA POSA DEI PAVIMENTI
Scala 1:20

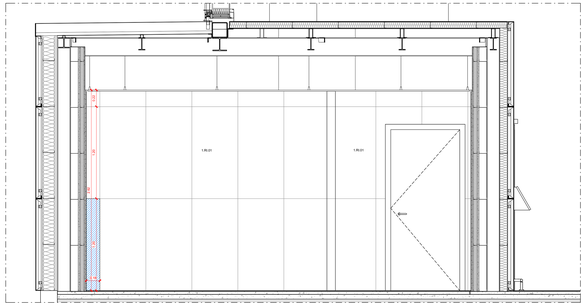

BAGNO 01.LS.013: SEZIONE POSA DEI RIVESTIMENTI - SEZIONE B'
Scala 1:20

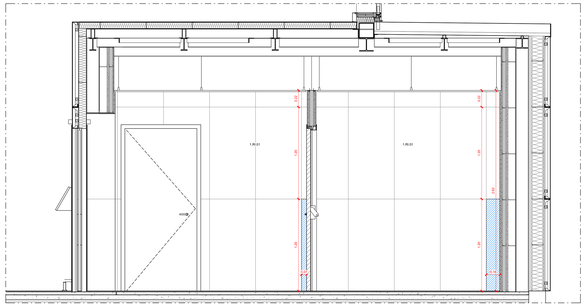

BAGNO 01.LS.013: SEZIONE POSA DEI RIVESTIMENTI - SEZIONE C'
Scala 1:20

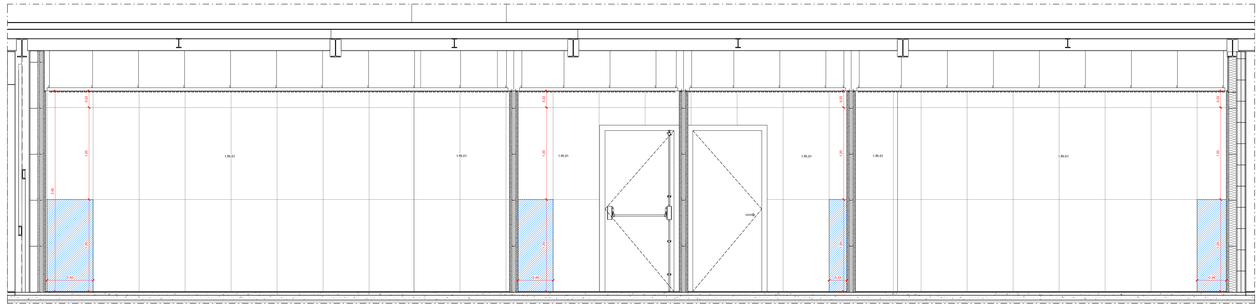

BAGNO 01.LS.013: SEZIONE POSA DEI RIVESTIMENTI - SEZIONE A'
Scala 1:20

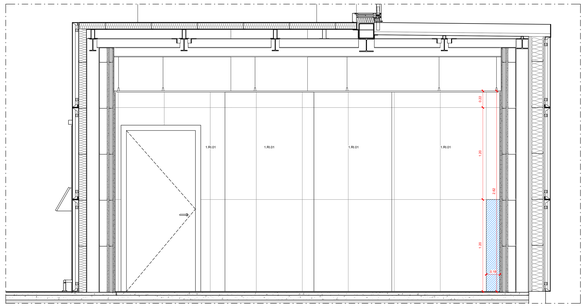

BAGNO 01.LS.013: SEZIONE POSA DEI RIVESTIMENTI - SEZIONE D'
Scala 1:20

1.PT.04	**Pavimentazione** Pavimento ceramico in lastre gres porcellanato effetto pietra a tonalità neutra - 120x60 cm
	Pavimentazione Posa prima lastra di pavimento ceramico in lastre di gres porcellanato effetto pietra a tonalità neutra - 120x60 cm
1.RI.01	**Finiture parietali** Rivestimento ceramico in lastre gres porcellanato effetto pietra a tonalità chiara - 120x60 cm
	Finiture parietali Posa prima lastra di rivestimento ceramico in lastre di gres porcellanato effetto pietra a tonalità neutra - 120x60 cm

ENAC
Ente Nazionale per l'Aviazione Civile

AEROPORTO CIVILE DI LAMEZIA TERME (CZ)

SACAL

LOTTO L1 - Sviluppo aerostazione passeggeri
CUP: H84G22000030009
LOTTO L2 - Interventi per la security e la digitalizzazione
CUP: H66G22000280002
LOTTO L6 - Potenziamento delle reti di sottoservizi e impianti tecnologici
CUP: H84G22000060009

PROGETTO ESECUTIVO

LOTTO 1

ARCHITETTURA - STATO DI PROGETTO - AMBITO 01
Terminal Partenze - Posa Rivestimenti Bagno Land Side 02

GRUPPO DI PROGETTAZIONE
Raggruppamento Temporaneo di Professionisti

VALLE 3.0 — Direttore Tecnico e Responsabile integrazione prestazioni specialistiche: ing. Luca Ferrari; Geologo: dott. Emanuele Fresia; Progettazione strutture: ing. Alessandro Cacciatori; Project Manager: ing. Emanuele Perrne; CSP: arch. Elisabetta Fusco

STUDIO ORTI — Direttore Tecnico: ing. Gianbattista Parisetti; Responsabile Progettazione Impianti: ing. Marco Bergamo; P.I.: Daniele Tugnoli; ing. Enrico Fuochinelli

AERTEC — Direttore tecnico: ing. Armando Carlos Berenguer López; Responsabile sistemi di trasporto: ing. Paolo Tona Calduroni

VALLE 3.0 — Direttore tecnico: arch. Emanuela Valle; Progettazione architettonica: arch. Maria Carmela Valle; arch. Leonardo Giovannozzi

incide — Direttore tecnico e progettazione strutturale: ing. Gianluca Valtierra; Coordinatore progettazione strutture: ing. Walter Pagnozzi

COD.ICE ELABORATO								REVISIONE			
Fase	Lotto	Ambito	Disciplina	Tipo	Numero	Rev	Scala	Id.	Data	Descrizione	
E	L1	01	ARC	DI	18	A	1:20	0	15/05/2023 (GG)	Emissione	

NOME FILE: AR15P-E-L1-01-ARC-DI-18-A.dwg — **REDAZIONE:** A. Otto — VALLE 3.0

Visto del Committente: **Società Aeroportuale Calabrese S.p.A.**

INTERVENTO FACENTE PARTE DEL	IL RESPONSABILE DEL PROCEDIMENTO:	IL POST HOLDER DI AREA:
Contratto istituzionale di Sviluppo "CIS VOLARE"	ing. Ferdinando Saracco	OPERATIONAL SERVICES MANAGER: Enrico Parrella PASSENGER EXPERIENCE MANAGER: Sabrina Milelli PH PROGETTAZIONE: Ferdinando Saracco

Approvazione **ENAC:**